ÚZEMNÍ PLÁN BYSTRÉ

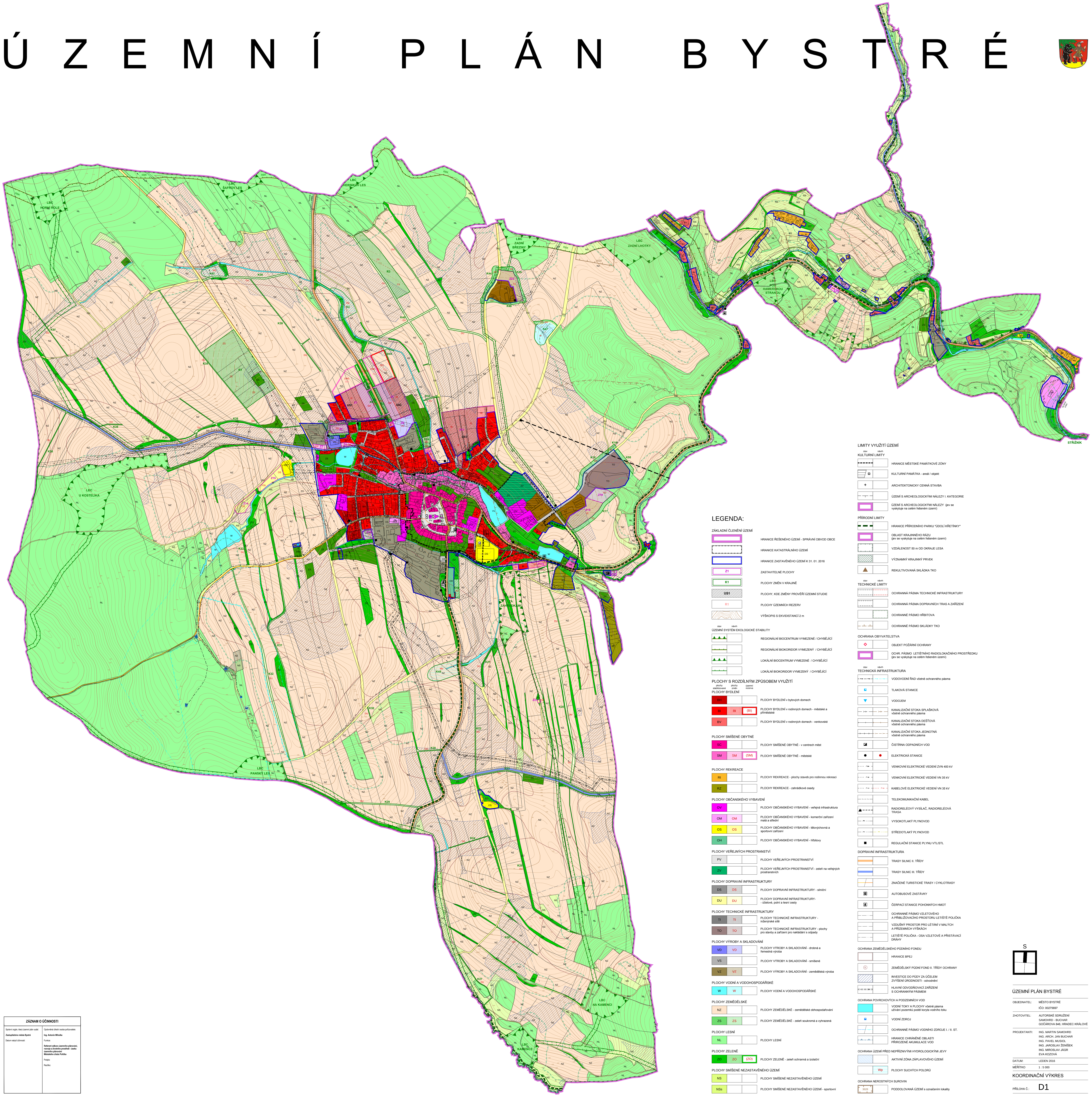

LEGENDA:

ZÁKLADNÍ ČLENĚNÍ ÚZEMÍ

- HRANICE ŘEŠENÉHO ÚZEMÍ - SPRÁVNÍ OBVOD OBCE
- HRANICE KATASTRÁLNÍHO ÚZEMÍ
- HRANICE ZASTAVĚNÉHO ÚZEMÍ K 31. 01. 2016
- Z1 — ZASTAVITELNÉ PLOCHY
- K1 — PLOCHY ZMĚN V KRAJINĚ
- US1 — PLOCHY, KDE ZMĚNY PROVĚŘÍ ÚZEMNÍ STUDIE
- R1 — PLOCHY ÚZEMNÍCH REZERV
- VÝŠKOPIS S EKVIDISTANCÍ 2 m

ÚZEMNÍ SYSTÉM EKOLOGICKÉ STABILITY (stav / návrh)

- REGIONÁLNÍ BIOCENTRUM VYMEZENÉ / CHYBĚJÍCÍ
- REGIONÁLNÍ BIOKORIDOR VYMEZENÝ / CHYBĚJÍCÍ
- LOKÁLNÍ BIOCENTRUM VYMEZENÉ / CHYBĚJÍCÍ
- LOKÁLNÍ BIOKORIDOR VYMEZENÝ / CHYBĚJÍCÍ

PLOCHY S ROZDÍLNÝM ZPŮSOBEM VYUŽITÍ

plochy stabilizované	plochy změn	územní rezerva	
PLOCHY BYDLENÍ			
BH			PLOCHY BYDLENÍ v bytových domech
BI	BI	(BI)	PLOCHY BYDLENÍ v rodinných domech - městské a příměstské
BV			PLOCHY BYDLENÍ v rodinných domech - venkovské
PLOCHY SMÍŠENÉ OBYTNÉ			
SC			PLOCHY SMÍŠENÉ OBYTNÉ - v centrech měst
SM	SM	(SM)	PLOCHY SMÍŠENÉ OBYTNÉ - městské
PLOCHY REKREACE			
RI			PLOCHY REKREACE - plochy staveb pro rodinnou rekreaci
RZ			PLOCHY REKREACE - zahrádkové osady
PLOCHY OBČANSKÉHO VYBAVENÍ			
OV			PLOCHY OBČANSKÉHO VYBAVENÍ - veřejná infrastruktura
OM	OM		PLOCHY OBČANSKÉHO VYBAVENÍ - komerční zařízení malá a střední
OS	OS		PLOCHY OBČANSKÉHO VYBAVENÍ - tělovýchovná a sportovní zařízení
OH			PLOCHY OBČANSKÉHO VYBAVENÍ - hřbitovy
PLOCHY VEŘEJNÝCH PROSTRANSTVÍ			
PV			PLOCHY VEŘEJNÝCH PROSTRANSTVÍ
ZV			PLOCHY VEŘEJNÝCH PROSTRANSTVÍ - zeleň na veřejných prostranstvích
PLOCHY DOPRAVNÍ INFRASTRUKTURY			
DS	DS		PLOCHY DOPRAVNÍ INFRASTRUKTURY - silniční
DU	DU		PLOCHY DOPRAVNÍ INFRASTRUKTURY - - účelové, polní a lesní cesty
PLOCHY TECHNICKÉ INFRASTRUKTURY			
TI	TI		PLOCHY TECHNICKÉ INFRASTRUKTURY - inženýrské sítě
TO	TO		PLOCHY TECHNICKÉ INFRASTRUKTURY - plochy pro stavby a zařízení pro nakládání s odpady
PLOCHY VÝROBY A SKLADOVÁNÍ			
VD	VD		PLOCHY VÝROBY A SKLADOVÁNÍ - drobná a řemeslná výroba
VS			PLOCHY VÝROBY A SKLADOVÁNÍ - smíšené
VZ	VZ		PLOCHY VÝROBY A SKLADOVÁNÍ - zemědělská výroba
PLOCHY VODNÍ A VODOHOSPODÁŘSKÉ			
W	W		PLOCHY VODNÍ A VODOHOSPODÁŘSKÉ
PLOCHY ZEMĚDĚLSKÉ			
NZ			PLOCHY ZEMĚDĚLSKÉ - zemědělské obhospodařování
ZS	ZS		PLOCHY ZEMĚDĚLSKÉ - zeleň soukromá a vyhrazená
PLOCHY LESNÍ			
NL			PLOCHY LESNÍ
PLOCHY ZELENĚ			
ZO	ZO	(ZO)	PLOCHY ZELENĚ - zeleň ochranná a izolační
PLOCHY SMÍŠENÉ NEZASTAVĚNÉHO ÚZEMÍ			
NS			PLOCHY SMÍŠENÉ NEZASTAVĚNÉHO ÚZEMÍ
NSs			PLOCHY SMÍŠENÉ NEZASTAVĚNÉHO ÚZEMÍ - sportovní

LIMITY VYUŽITÍ ÚZEMÍ (stav / návrh)

KULTURNÍ LIMITY

- HRANICE MĚSTSKÉ PAMÁTKOVÉ ZÓNY
- KULTURNÍ PAMÁTKA - areál / objekt
- ARCHITEKTONICKY CENNÁ STAVBA
- ÚZEMÍ S ARCHEOLOGICKÝMI NÁLEZY I. KATEGORIE
- ÚZEMÍ S ARCHEOLOGICKÝMI NÁLEZY (jev se vyskytuje na celém řešeném území)

PŘÍRODNÍ LIMITY

- HRANICE PŘÍRODNÍHO PARKU "ÚDOLÍ KŘETÍNKY"
- OBLAST KRAJINNÉHO RÁZU (jev se vyskytuje na celém řešeném území)
- VZDÁLENOST 50 m OD OKRAJE LESA
- VÝZNAMNÝ KRAJINNÝ PRVEK
- REKULTIVOVANÁ SKLÁDKA TKO

TECHNICKÉ LIMITY

- OCHRANNÁ PÁSMA TECHNICKÉ INFRASTRUKTURY
- OCHRANNÁ PÁSMA DOPRAVNÍCH TRAS A ZAŘÍZENÍ
- OCHRANNÉ PÁSMO HŘBITOVA
- OCHRANNÉ PÁSMO SKLÁDKY TKO

OCHRANA OBYVATELSTVA

- OBJEKT POŽÁRNÍ OCHRANY
- OCHR. PÁSMO LETIŠTNÍHO RADIOLOKAČNÍHO PROSTŘEDKU (jev se vyskytuje na celém řešeném území)

TECHNICKÁ INFRASTRUKTURA

- VODOVODNÍ ŘAD včetně ochranného pásma
- TLAKOVÁ STANICE
- VODOJEM
- KANALIZAČNÍ STOKA SPLAŠKOVÁ včetně ochranného pásma
- KANALIZAČNÍ STOKA DEŠŤOVÁ včetně ochranného pásma
- KANALIZAČNÍ STOKA JEDNOTNÁ včetně ochranného pásma
- ČISTÍRNA ODPADNÍCH VOD
- ELEKTRICKÁ STANICE
- VENKOVNÍ ELEKTRICKÉ VEDENÍ ZVN 400 kV
- VENKOVNÍ ELEKTRICKÉ VEDENÍ VN 35 kV
- KABELOVÉ ELEKTRICKÉ VEDENÍ VN 35 kV
- TELEKOMUNIKAČNÍ KABEL
- RADIORELÉOVÝ VYSÍLAČ, RADIORELÉOVÁ TRASA
- VYSOKOTLAKÝ PLYNOVOD
- STŘEDOTLAKÝ PLYNOVOD
- REGULAČNÍ STANICE PLYNU VTL/STL

DOPRAVNÍ INFRASTRUKTURA

- TRASY SILNIC II. TŘÍDY
- TRASY SILNIC III. TŘÍDY
- ZNAČENÉ TURISTICKÉ TRASY / CYKLOTRASY
- AUTOBUSOVÉ ZASTÁVKY
- ČERPACÍ STANICE POHONNÝCH HMOT
- OCHRANNÉ PÁSMO VZLETOVÉHO A PŘIBLIŽOVACÍHO PROSTORU LETIŠTĚ POLIČKA
- VZDUŠNÝ PROSTOR PRO LÉTÁNÍ V MALÝCH A PŘÍZEMNÍCH VÝŠKÁCH
- LETIŠTĚ POLIČKA - OSA VZLETOVÉ A PŘISTÁVACÍ DRÁHY

OCHRANA ZEMĚDĚLSKÉHO PŮDNÍHO FONDU

- HRANICE BPEJ
- ZEMĚDĚLSKÝ PŮDNÍ FOND II. TŘÍDY OCHRANY
- INVESTICE DO PŮDY ZA ÚČELEM ZVÝŠENÍ ÚRODNOSTI - odvodnění
- HLAVNÍ ODVODŇOVACÍ ZAŘÍZENÍ S OCHRANNÝM PÁSMEM

OCHRANA POVRCHOVÝCH A PODZEMNÍCH VOD

- VODNÍ TOKY A PLOCHY včetně pásma užívání pozemků podél koryta vodního toku
- VODNÍ ZDROJ
- OCHRANNÉ PÁSMO VODNÍHO ZDROJE I. / II. ST.
- HRANICE CHRÁNĚNÉ OBLASTI PŘIROZENÉ AKUMULACE VOD

OCHRANA ÚZEMÍ PŘED NEPŘÍZNIVÝMI HYDROLOGICKÝMI JEVY

- AKTIVNÍ ZÓNA ZÁPLAVOVÉHO ÚZEMÍ
- Wp — PLOCHY SUCHÝCH POLDRŮ

OCHRANA NEROSTNÝCH SUROVIN

- 3628 — PODDOLOVANÁ ÚZEMÍ s označením lokality

S

ÚZEMNÍ PLÁN BYSTRÉ

OBJEDNATEL:	MĚSTO BYSTRÉ IČO: 00275697
ZHOTOVITEL:	AUTORSKÉ SDRUŽENÍ SAMOHRD - BUCHAR GOČÁROVA 846, HRADEC KRÁLOVÉ
PROJEKTANTI:	ING. MARTIN SAMOHRD ING. ARCH. JAN BUCHAR ING. PAVEL MUSIOL ING. JAROSLAV ŽENÍŠEK ING. MIROSLAV JÁGR EVA KOZOVÁ
DATUM:	LEDEN 2016
MĚŘÍTKO	1 : 5 000

KOORDINAČNÍ VÝKRES

PŘÍLOHA Č.: D1

ZÁZNAM O ÚČINNOSTI

Správní orgán, který územní plán vydal:	Oprávněná úřední osoba pořizovatele:
Zastupitelstvo města Bystré	**Ing. Antonín Mihulka**
Datum nabytí účinnosti:	Funkce:
	Referent odboru územního plánování, rozvoje a životního prostředí - úseku územního plánování Městského úřadu Polička
	Podpis:
	Razítko: